

PLAN RETICULAR

**INGENIERIA INDUSTRIAL IIND-2010-227
CON ESPECIALIDAD EN GESTIÓN DE LA CALIDAD Y MANUFACTURA IINE-GCM-2020-01**

PLAN 2

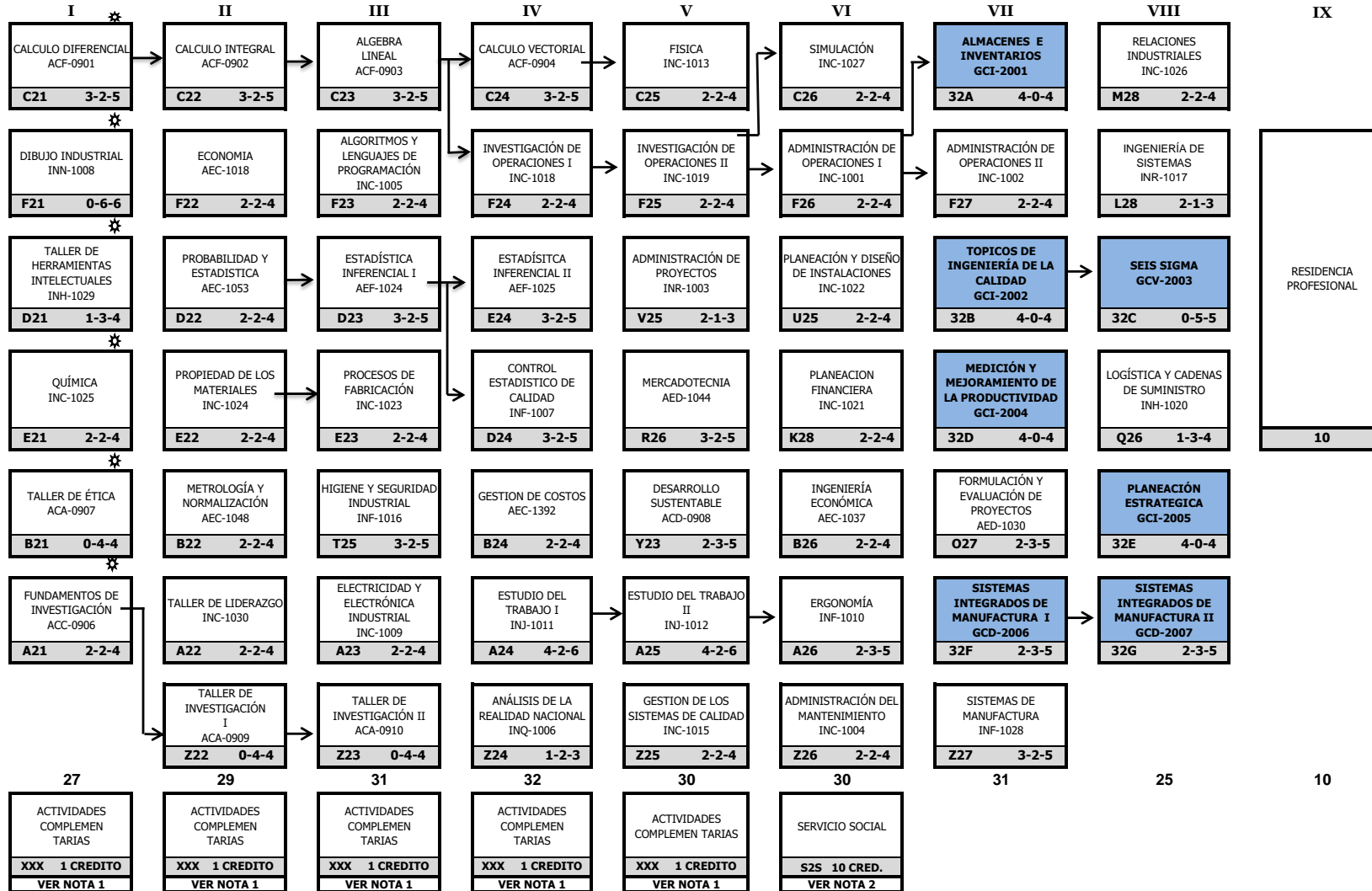

ESTRUCTURA GENERAL	204
RESIDENCIA PROFESIONAL	10
SERVICIO SOCIAL	10
ACTIVIDADES COMPLEMENTARIAS	5
ESPECIALIDAD	31
TOTAL CREDITOS	260

* **Materias obligatorias 1er. Semestre**

NOTA 1: El Total de la suma de las actividades complementarias deben ser de 5 créditos.

NOTA 2: El Servicio Social se puede realizar hasta tener cubierto el 75% de los créditos de la carrera

NOTA 3: Las Asignaturas de especialidad se cursan a partir del 65% de los créditos aprobados.

